

ԲՈՎԱՆԴԱԿՈՒԹՅՈՒՆ

ՏԱՐԲԵՐԱԿ 1

- Ճ 1. Հատակագիծ 0.00 նիշով /տարբերակ 1/
- Ճ 2. Կտրվածք 1-1
- Ճ 3. Կտրվածք 2-2
- Ճ 4. Ճակատ ըստ 1-3 առանցքների /տարբերակ 1/
- Ճ 5. Ճակատ ըստ Գ-Ա առանցքների
- Ճ 6. Ճակատ ըստ 3-1 առանցքների /տարբերակ 1/
- Ճ 7. Ճակատ ըստ Ա-Գ առանցքների /տարբերակ 1/
- Ճ 8. Լուսամուտների և դռների մասնագիր

ՏԱՐԲԵՐԱԿ 2

- Ճ 9. Հատակագիծ 0.00 նիշով /տարբերակ 2/
- Ճ 10. Կտրվածք 1-1
- Ճ 11. Կտրվածք 2-2
- Ճ 12. Ճակատ ըստ 1-3 առանցքների /տարբերակ 2/
- Ճ 13. Ճակատ ըստ Գ-Ա առանցքների
- Ճ 14. Ճակատ ըստ 3-1 առանցքների /տարբերակ 2/
- Ճ 15. Ճակատ ըստ Ա-Գ առանցքների /տարբերակ 2/
- Ճ 16. Լուսամուտների և դռների մասնագիր

ՀԱՅԵԼԱՅԻՆ ՏԱՐԲԵՐԱԿ

- Ճ 17. Հատակագիծ 0.00 նիշով /հայելային տարբերակ 1/
- Ճ 18. Կտրվածք 3-3 /հայելային տարբերակ 1/
- Ճ 19. Կտրվածք 4-4 /հայելային տարբերակ 1/
- Ճ 20. Ճակատ ըստ 3-1 առանցքների /հայելային տարբերակ 1/
- Ճ 21. Ճակատ ըստ Գ-Ա առանցքների /հայելային տարբերակ 1/
- Ճ 22. Ճակատ ըստ 1-3 առանցքների /հայելային տարբերակ 1/
- Ճ 23. Ճակատ ըստ Ա-Գ առանցքների /հայելային տարբերակ 1/
- Ճ 24. Լուսամուտների և դռների մասնագիր

ԲԱՑԱՏՐԱԳԻՐ

Նախագիծը կատարված է «Երկրաշարժի հետևանքով անօթևան մնացած ընտանիքների համար բնակարանաշինություն» ծրագրի շրջանակներում /պայմանագիր 04/09/: Կառուցապատվող տարածքը գտնվում է Երևան-Սպիտակ ավտոճանապարհի ձախ կողմում, Սպիտակ քաղաքի մուտքի մոտ:

Տները նախատեսվում է կառուցել ե/բ կարկասով և կանոնավոր տուֆի շարվածքով՝ ապահովելով ջերմամեկուսացումը:

Հիմքերը ժապավենաձև են տանիքը բրգաձև, քառալանջ:

Կարկասի ե/բ սյուների և հեծանների արտաքին մակերեսները և քիվերը երեսապատվում են նույն տուֆով՝ / 100 մմ /, իսկ անկյուններում երեսապատվում են սրբատաշ տուֆով՝ / 20 մմ /:

Ընդհանուր սենյակներում և ննջասենյակներում նախատեսվում են լամինատե հատակներ: Խոհանոցներում, խոհանոցային խորշերում, միջանցքներում և նախամուտքերում նախատեսվում է արհեստական գրանիտե հատակներ:

Սանհանգույցներում՝ կերամիկական սալիկներ: Սենյակների պատերը նախատեսվում է գաջի սվաղ՝ ներկված լատեքսե սպիտակ ներկով: Առաստաղը ներսից պատվում է խտացված փրփրապլաստե վահանակներով, որոնք ամրանում են ծածկի մետաղական ցանցավոր կարկասին : Ներսի կողմից առաստաղը հարթեցվում է ծեփամածիկով և ներկվում:

Դռները և լուսամուտները նախատեսվում են մետաղապլաստից:

Ծպեղնահարկը մետաղական է, տանիքապատումը ցինկապատ թիթեղով:

Տանիքի ջրահեռացումը կատարվում է քառակուսի հատվածքով, մետաղական ջրհորդաններով:

Հաշվի առնելով բնակելի տների կողմնորոշումը տեղանքում, նախագիծն իրականացվում է երկու տարբերակով: Երկրորդ տարբերակում փոխված են միայն բացվածքների տեղերը, արևելյան և հարավային ուղղությունները հնարավորինս նպատակաղին օգտագործելու համար:

Արխիտոն
 ՀՀ, ք. Երևան, Վարդանանց 32
 Խո. +374 10 55-24-73
 Ֆաքս. +374 10 57-77-36
 Էլ. փ. levonghalmiryan@yahoo.com



Պատճառ	ԱՆՈՒՆ ԱԶԳԱՆՈՒՆ ԱՏՈՐԱԳՐՈՒԹՅՈՒՆ
ՆԳՃ	Լ. ԴԱՆՈՒՅԱՆ
Ճարտ	Մ. ԲՐԱՄԲԻԼԱ
Ճարտ	Կ. ԱՈՒՔԵԼՅԱՆ

ԹԵՐԹԻ ՀԱՄԱՐԸ	ՆԱԽԱԳԾԱՆ ՕՐԱՄԱՍԽԱՄԻ
	16.09.2009թ.
ԹԵՐԹԻ ՀԱՄԱՐԸ	ՆԱԽԱԳԾԻ ՀԱՄԱՐԸ
	04-09

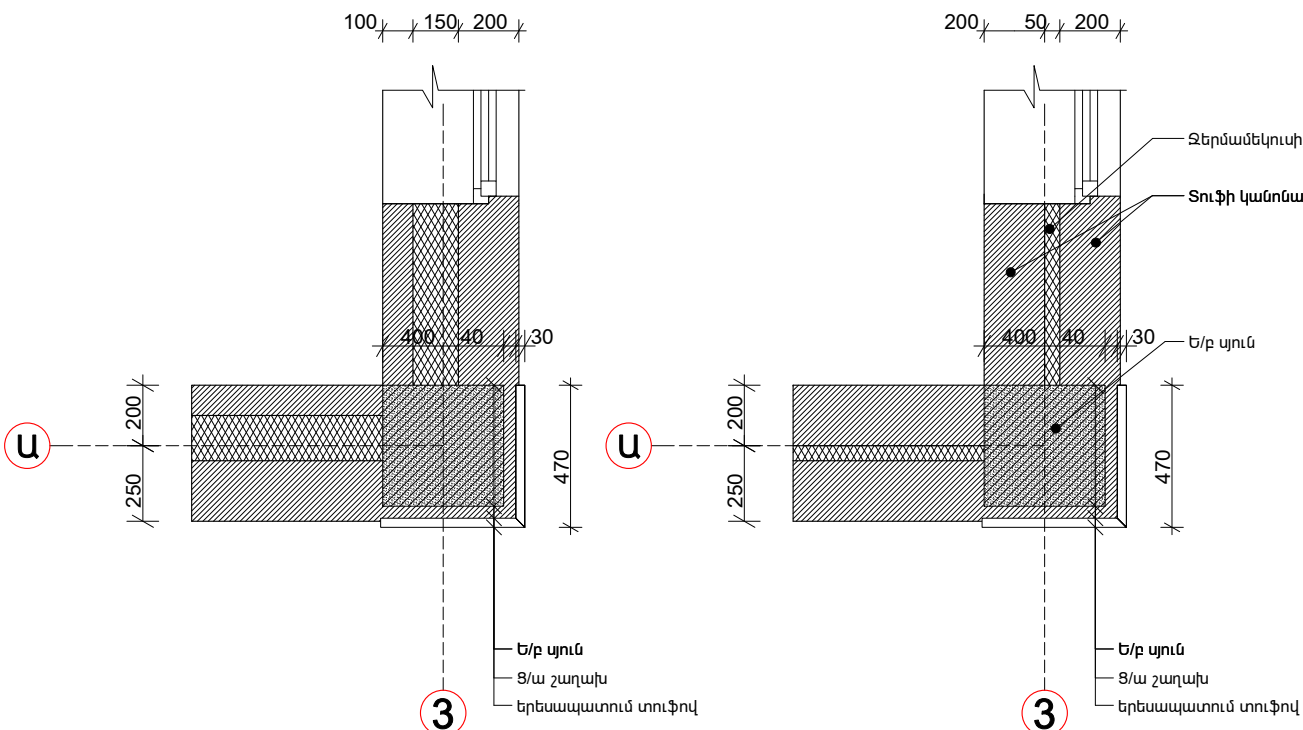

Հանգույց 1
Մ 1:25

Հանգույց 1 Մ 1:25
/այլընտրանքային տարբերակ/

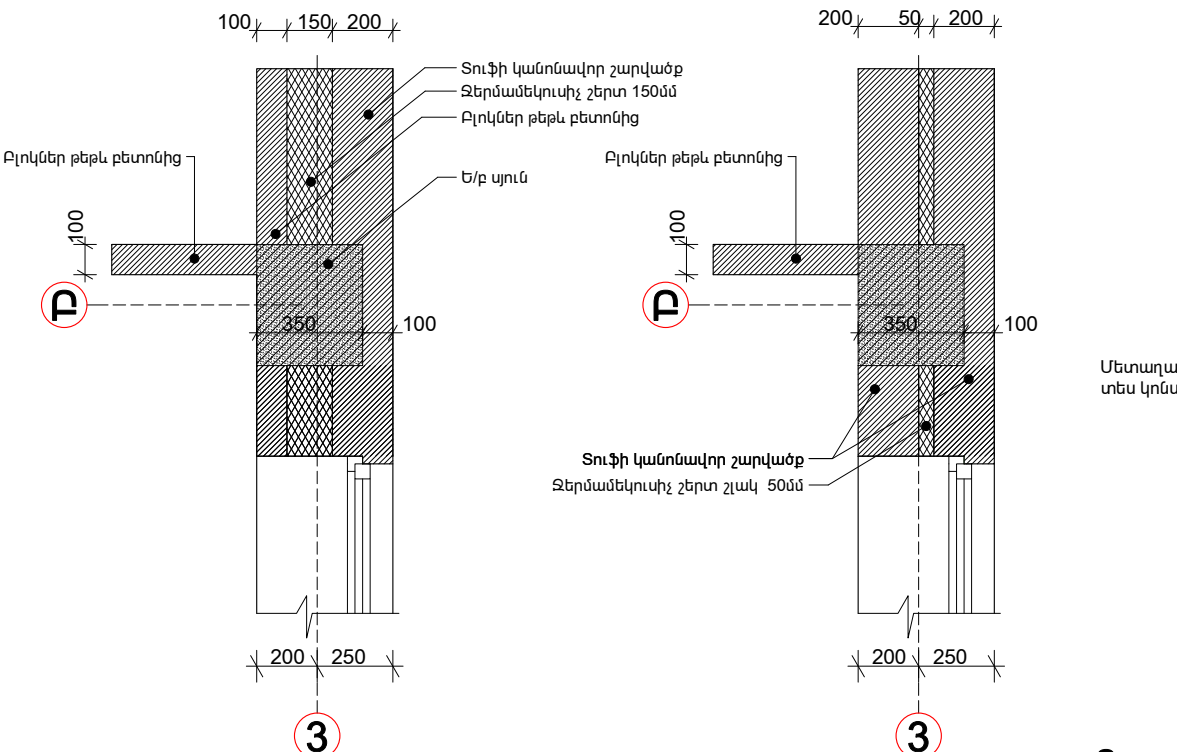

Հանգույց 2
Մ 1:25

Հանգույց 2 Մ 1:25
/այլընտրանքային տարբերակ/

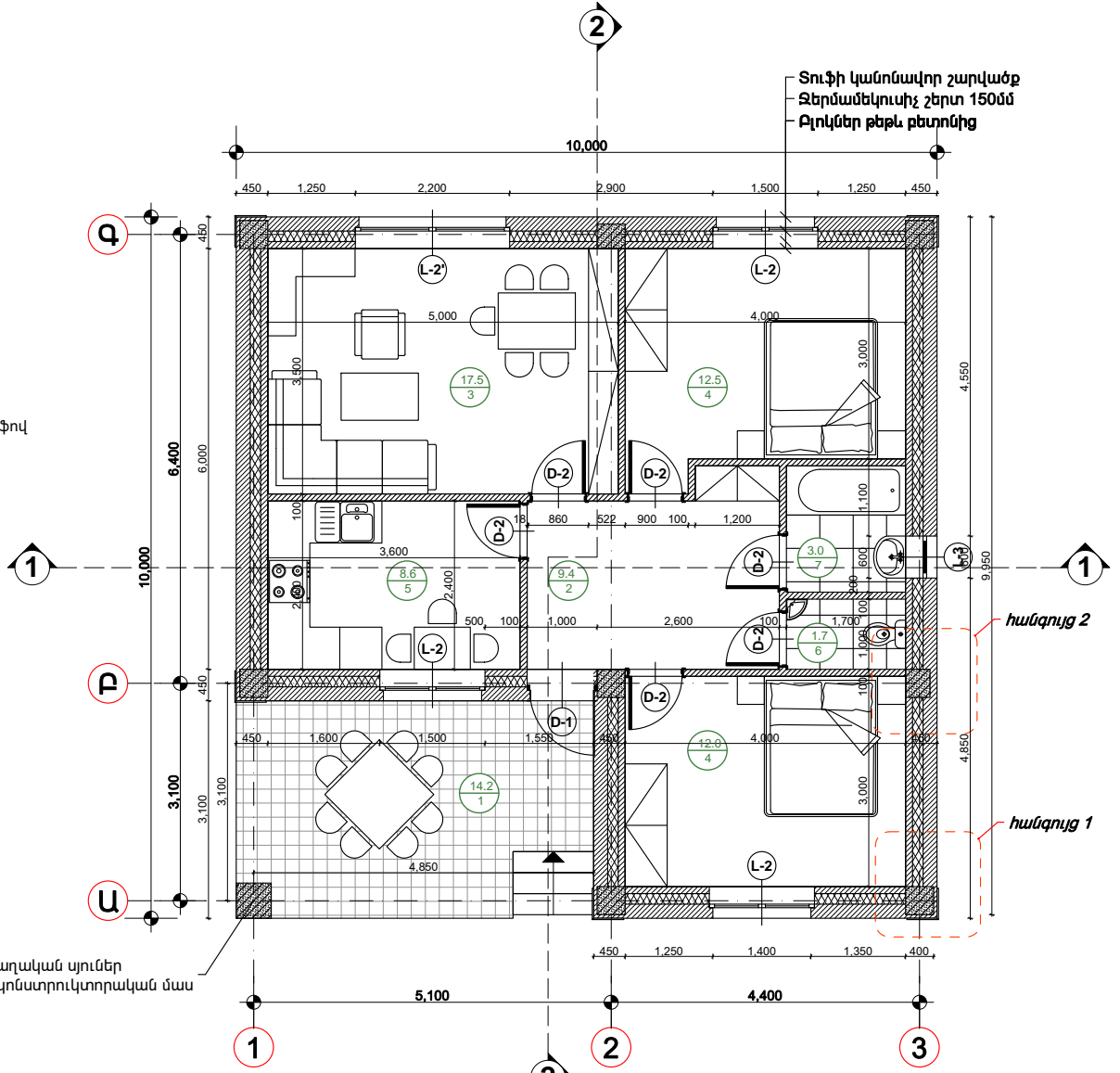

Լրացում

Բոլոր տարբերակներում սենյակների ու խոհանոցի լուսամուտներն իրականացվում են 1500x1500 չափերով / L-2 տես «լուսամուտների և դռների մասնագիր»/ Լուսամուտները տեղադրել ըստ հատակագծի:

Երկրաչափի հետևանքով
անօթևան մնացած ընտանիքների
համար բնակարանաշինություն

**Բնակելի տուն
Սպիտակ քաղաքում
երկու մնջարանով**

Պայմանագիր 04/09

ՆԱԽԱԳԾԻ ՊԱՏՎՈՐԱՏՈՒՄ

«ԳԼԵՆԴԵԼ ԳԻԼԶ» ՓԲԸ

ՆԱԽԱԳԾԻ ԿԱԶՄԱԿԵՐՊՈՒԹՅՈՒՆ

Արխիտոն

ԲՅ. ք. Երևան, Կարդանց 32
հեռ. +374 10 55-24-73
Ֆաքս. +374 10 57-77-38
Էլ. փ. levonghalmayan@yahoo.com

ՆԱԽԱԳԾԻ ՄԱՍՆԱԿԻՑՆԵՐ

Պատճառ	ԱՆՈՒՆ ԱԶԳԱՆՈՒՆ ԱՏՈՐՎՈՐՈՒԹՅՈՒՆ
ՆԳՃ	Լ. ՂԱԼՈՒՄՅԱՆ
Ճարտ	Մ. ԲՐԱՍԲԻԼԼԱ
Ճարտ	Կ. ԱՌԱՔԵԼՅԱՆ

ԹԵՐԹԻ ԱՆՈՒՆԸ

Ճակատ ըստ 1-3
առանցքների
լրացում

ՄԱՍՇԱԲԸ

1:50

ԹԵՐԹԻ ՀԱՄԱՐԸ

ՆԱԽԱԳԾԱՆ
ՕՐԱՄԱՍՏՐԻ

16.09.2009թ

ՆԱԽԱԳԾԻ ՀԱՄԱՐԸ

04-09

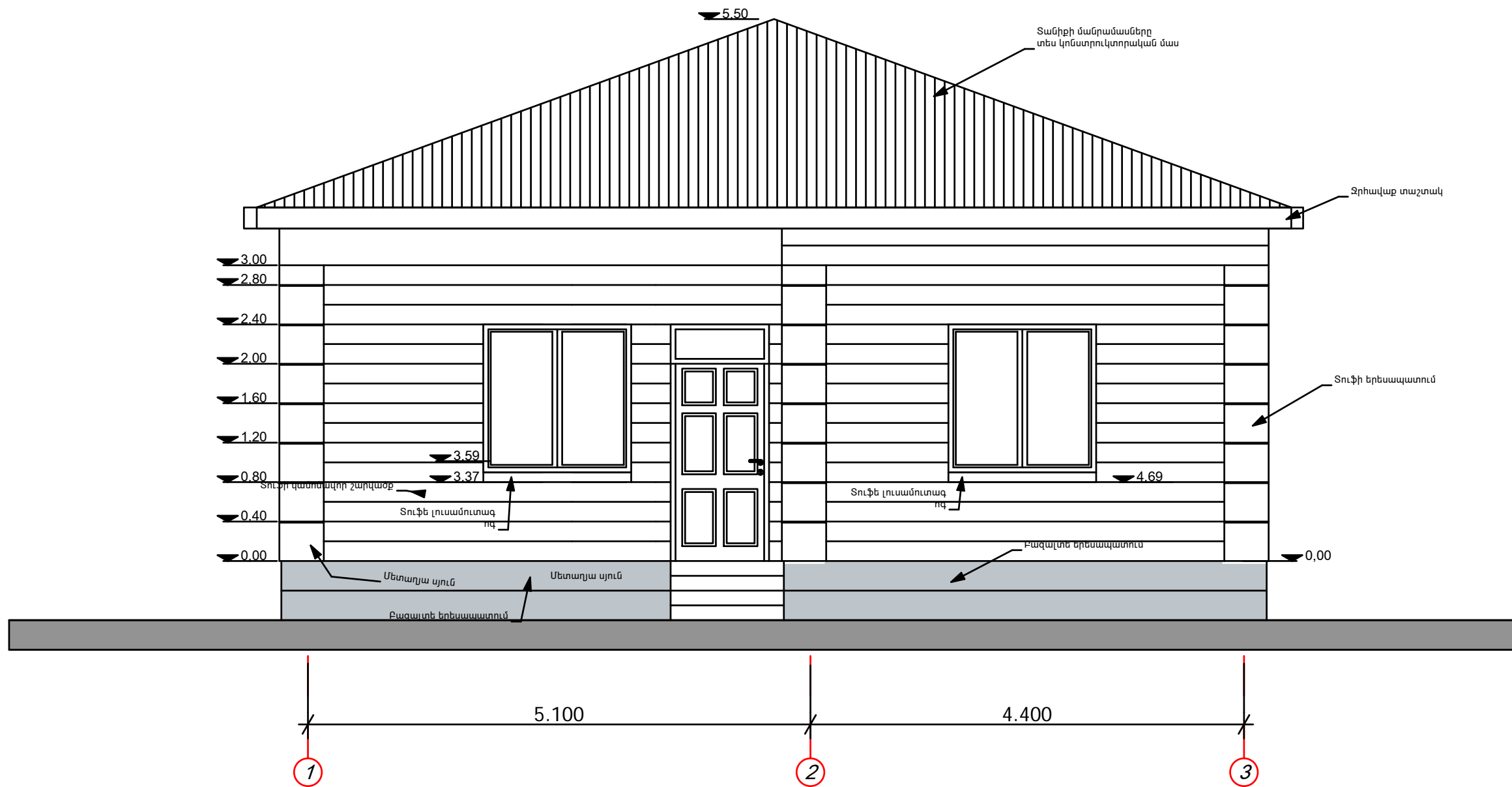

Լրացում

Բոլոր սենյակներում ու խոհանոցում տեղադրվում են
1500x1500 չափերով լուսամուտներ / L-2 տես «լուսամուտների և դռների մասնագիր»/
Լուսամուտները տեղադրել ըստ հատակագծի:

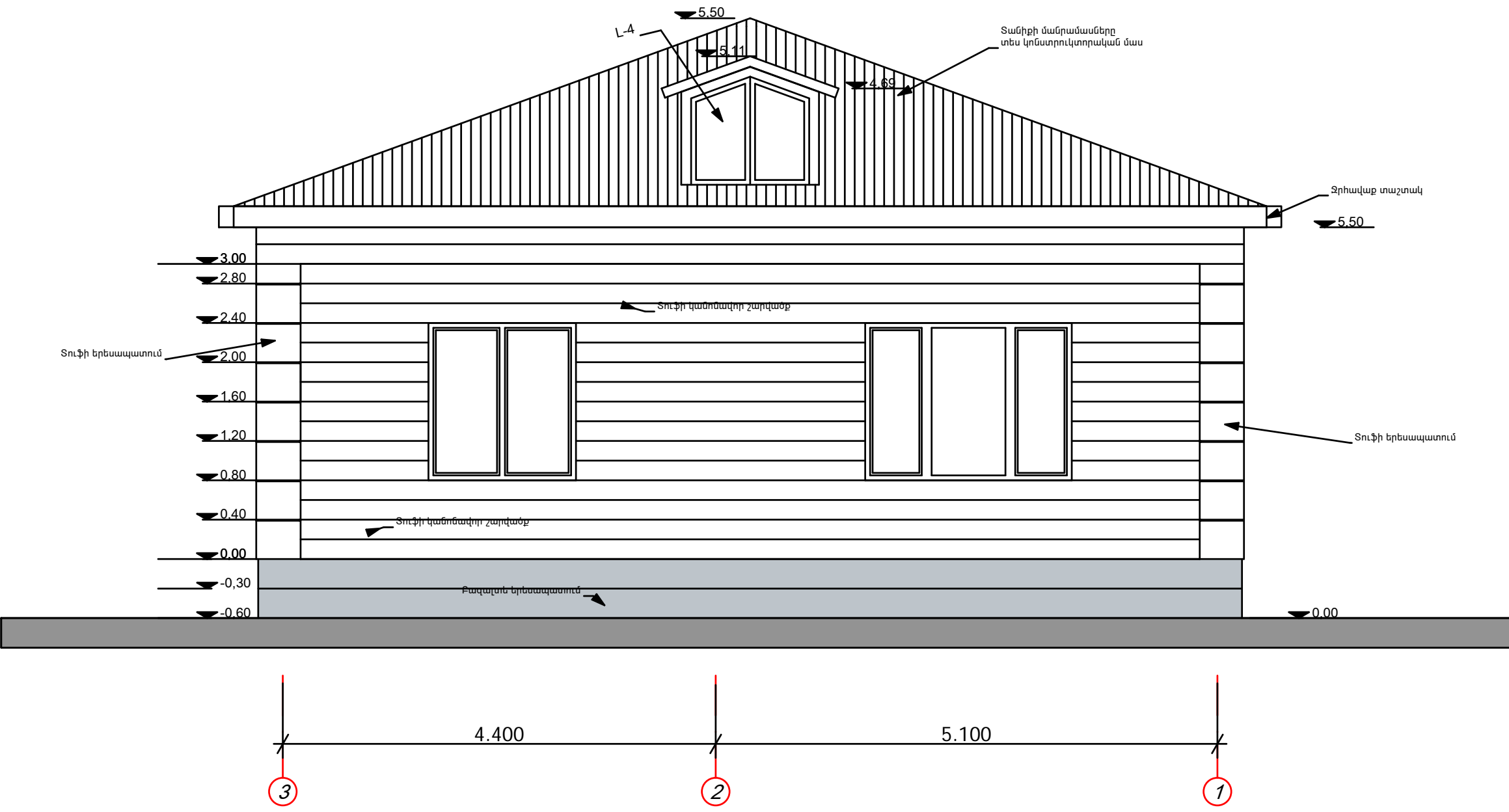

<p>Երկրաչափի հետևանքով անօթևան մնացած ընտանիքների համար բնակարանաշինություն</p> <p>Բնակելի տուն Սպիտակ քաղաքում Երկու մնջարանով</p> <p>Պայմանագիր 04/09</p>									
<p>ՆԱԽԱԳԾԻ ՊԱՏՎՈՐԱՏՈՒ</p> <p>«ԳԼԵՆՂԵԼ ԳԻԼԶ» ՓԲԸ</p>									
<p>ՆԱԽԱԳԾԻ ԿԱԶՄԱԿԵՐՊՈՒԹՅՈՒՆ</p> <p>Արխիտոն Գ. ք. Երևան, Կարդամյանց 32 հեռ. +374 10 55-24-73 ֆաքս +374 10 57-77-36 էլ. փ. levonghalmayan@yahoo.com</p>									
<p>ՆԱԽԱԳԾԻ ՄԱՍՆԱԿԻՑՆԵՐ</p> <table border="1"> <tr> <td>ՊԱՇՏՈՆ</td> <td>Ա.Ն.ՈՒՆ ԱԶԳՆԱՆՈՒՆ ԱՏՈՐԱԳՐՈՒԹՅՈՒՆ</td> </tr> <tr> <td>ՆԳԾ</td> <td>Լ. ՂԱԼՈՒՅԱՆ</td> </tr> <tr> <td>ՃԱՐՈՒ</td> <td>Ս. ԲՐԱՍԲԻԼԼԱ</td> </tr> <tr> <td>ՃԱՐՈՒ</td> <td>Կ. ԱՌԱՔԵԼՅԱՆ</td> </tr> </table>		ՊԱՇՏՈՆ	Ա.Ն.ՈՒՆ ԱԶԳՆԱՆՈՒՆ ԱՏՈՐԱԳՐՈՒԹՅՈՒՆ	ՆԳԾ	Լ. ՂԱԼՈՒՅԱՆ	ՃԱՐՈՒ	Ս. ԲՐԱՍԲԻԼԼԱ	ՃԱՐՈՒ	Կ. ԱՌԱՔԵԼՅԱՆ
ՊԱՇՏՈՆ	Ա.Ն.ՈՒՆ ԱԶԳՆԱՆՈՒՆ ԱՏՈՐԱԳՐՈՒԹՅՈՒՆ								
ՆԳԾ	Լ. ՂԱԼՈՒՅԱՆ								
ՃԱՐՈՒ	Ս. ԲՐԱՍԲԻԼԼԱ								
ՃԱՐՈՒ	Կ. ԱՌԱՔԵԼՅԱՆ								
<p>ԹԵՐԹԻ ԱՆՈՒՆԸ</p> <p>Ճակատ ըստ 3-1 առանցքների տարբերակ 1</p>									
<p>ՄԱՍՇՏԱԲԸ</p> <p>1:50</p>									
ԹԵՐԹԻ ԳԱՄԱՐԸ	ՆԱԽԱԳԾԱՆ ՕՐԱՄԱՍՏԱՐԻ								
	16.09.2009թ								
ԹԵՐԹԻ ԳԱՄԱՐԸ	ՆԱԽԱԳԾԻ ԳԱՄԱՐԸ								
	04-09								

ՆԱԽԱԳԾԻ ՄԱՍԸ
Երկրաշարժի հետևանքով
անօթևան մնացած ընտանիքների
համար բնակարանաշինություն

**Բնակելի տուն
Սպիտակ քաղաքում
երկու ննջարանով**

Պայմանագիր 04/09

ՆԱԽԱԳԾԻ ՊԱՏՎՈՒՄՈՒ

«ԳԼԵՆԴԵԼ ԳԻԼԶ» ՓԲԸ

ՆԱԽԱԳԾՈՂ ԿԱՑՄԱԿԵՐՊՈՒԹՅՈՒՆ



ԳՅ. ք. Երևան, Վարդանանց 32
հեռ. +374 10 55-24-73
Ֆաքս. +374 10 57-77-36
Էլ. փ. levonghahumyan@yahoo.com

ՆԱԽԱԳԾԻ ՄԱՍՆԱԿԻՑՆԵՐ

ՊԱՇՏՈՆ	ԱՆՈՒՆ ԱԶԳԱՆՈՒՆ ՄՏՈՂԱԳՐՈՒԹՅՈՒՆ
ՆԳՑ	Լ. ԴԱԼՈՒՄՅԱՆ
Ծարտ	Մ. ԲՐԱՄԲԻԼԼԱ
Ծարտ	Կ. ԱՌԱՔԵԼՅԱՆ

ԹԵՄԻ ԱՆՈՒՆ

Ճակատ ըստ Գ-Ա
առանցքների
լրացում

ՄԱՍՇԱԲԸ

1:50

ԹԵՄԻ ԴԱՄԱՐԸ

ՆԱԽԱԳԾՄԸ
ՕՐԱՄԱՍՏՐԻ

16.09.2009թ

ՆԱԽԱԳԾԻ ԴԱՄԱՐԸ

04-09

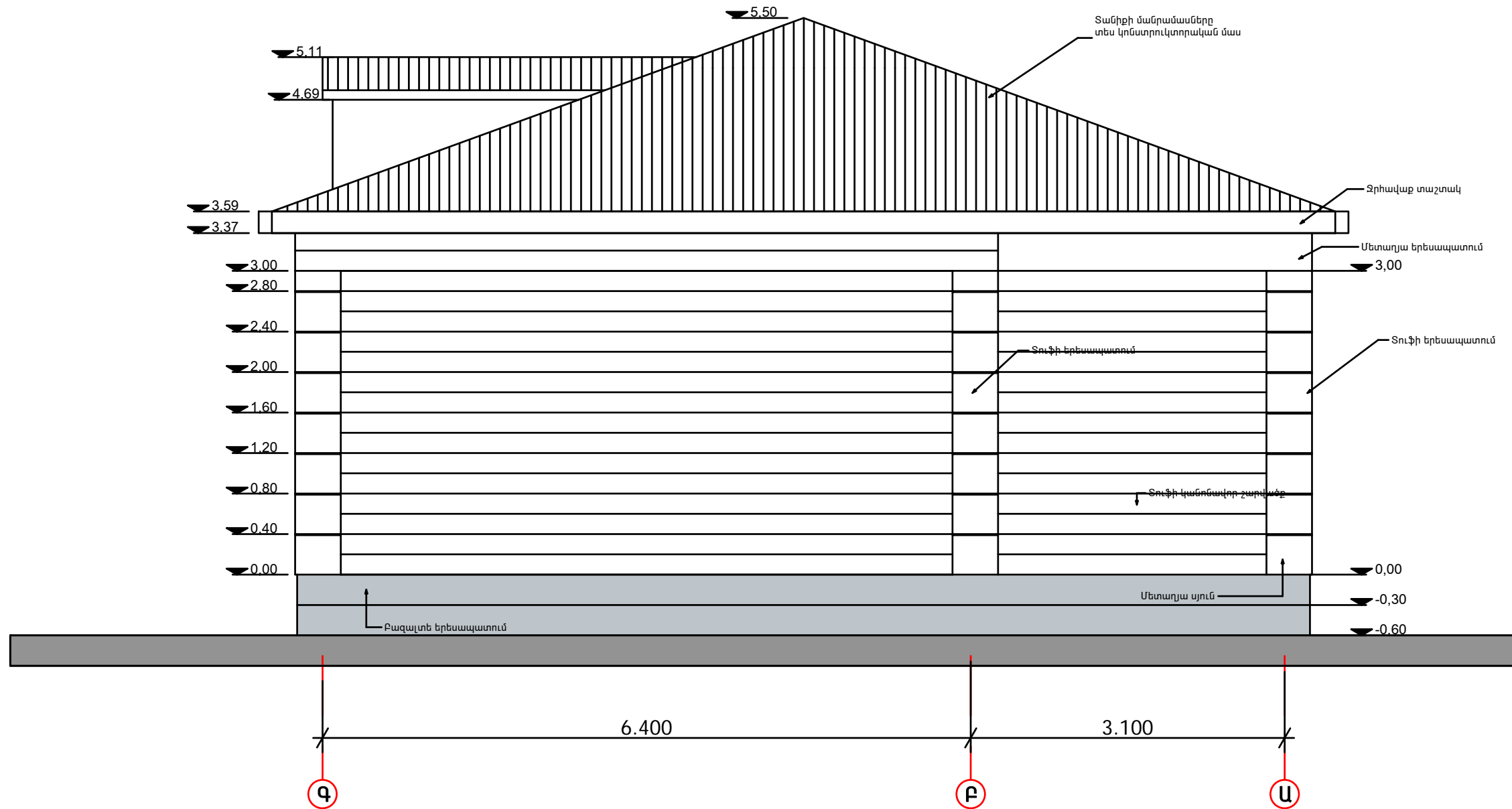

Լրացում

Բոլոր տարբերակներում սենյակների ու խոհանոցի լուսամուտներն
իրականացվում են 1500x1500 չափերով / L-2 տես «Լուսամուտների և դռների մասնագիր»/
Լուսամուտները տեղադրել ըստ հատակագծի:

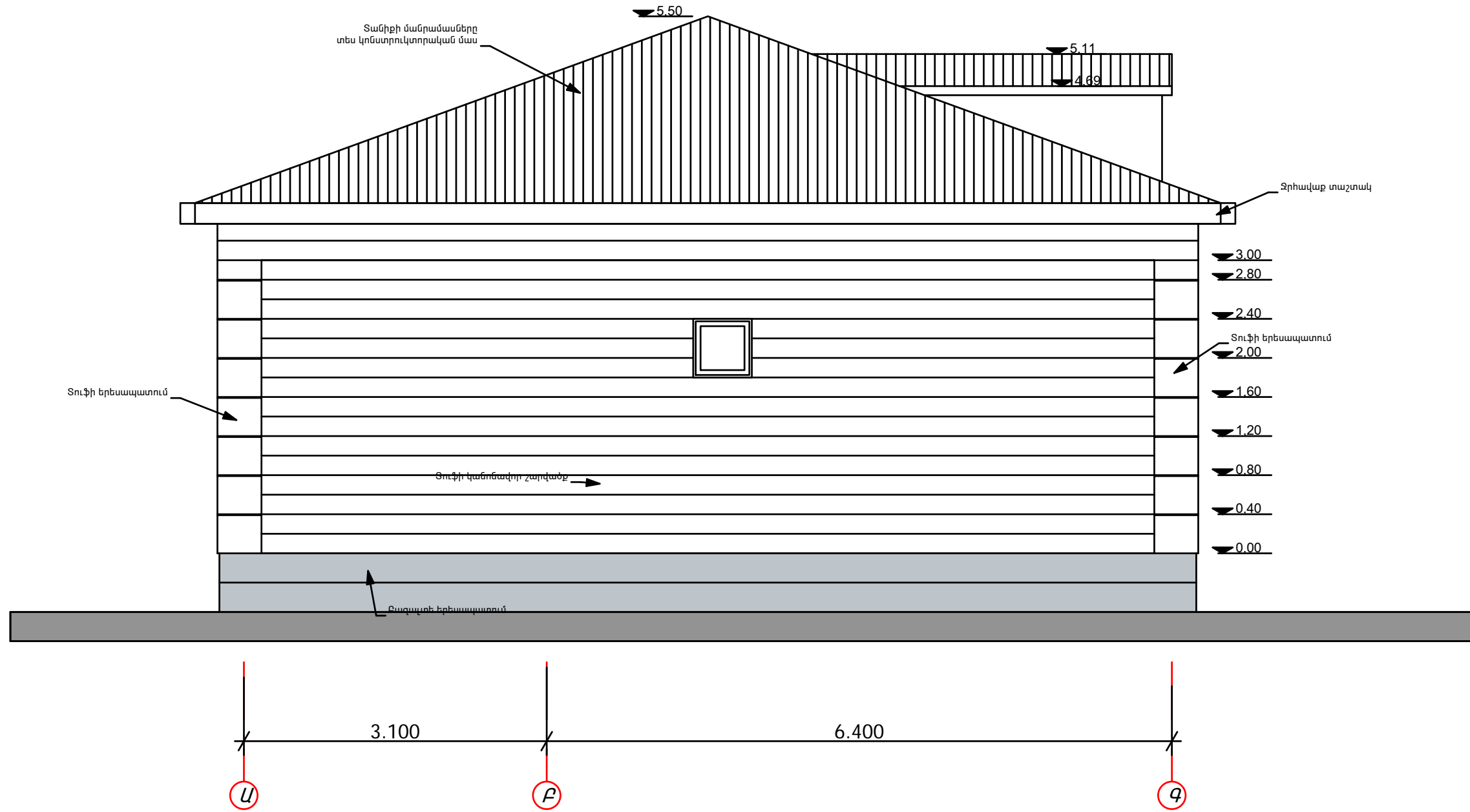

<p>ՆԱԽԱԳԾԻ ԱՄԵԼ</p> <p>Երկրաշարժի հետևանքով անօթևան մնացած ընտանիքների համար բնակարանաշինություն</p> <p>Բնակելի տուն Սպիտակ քաղաքում երկու ննջարանով</p> <p>Պայմանագիր 04/09</p>									
<p>ՆԱԽԱԳԾԻ ՊԱՏՎՈՒՄՏՈՒ</p> <p>«ԳԼԵՆԴԵԼ ԳԻԼԶ» ՓԲԸ</p>									
<p>ՆԱԽԱԳԾՈՂ ԿԱԶՄԱԿԵՐՊՈՒԹՅՈՒՆ</p> <p>Արխիտոն</p> <p>ԳՂ, ք. Երևան, Կարապետյանց 32 Խոն. +374 10 55-24-73 Ֆաքս. +374 10 57-77-38 Էլ.փ. levongh@rambler.ru</p>									
<p>ՆԱԽԱԳԾԻ ՄԱՍՆԱԿԻՑՆԵՐ</p> <table border="1"> <tr> <td>ՊԱՇՏՈՆ</td> <td>ԱՆՈՒՆ ԱԶԳԱՆՈՒՆ ՄՏՈՒՂՎՈՒԹՅՈՒՆ</td> </tr> <tr> <td>ՆԳՃ</td> <td>Լ. ՂԱԼՈՒՄՅԱՆ</td> </tr> <tr> <td>Ճարտ</td> <td>Մ. ԲՐԱՍԲԻԼԼԱ</td> </tr> <tr> <td>Ճարտ</td> <td>Կ. ԱՌԱԲԵԼՅԱՆ</td> </tr> </table>		ՊԱՇՏՈՆ	ԱՆՈՒՆ ԱԶԳԱՆՈՒՆ ՄՏՈՒՂՎՈՒԹՅՈՒՆ	ՆԳՃ	Լ. ՂԱԼՈՒՄՅԱՆ	Ճարտ	Մ. ԲՐԱՍԲԻԼԼԱ	Ճարտ	Կ. ԱՌԱԲԵԼՅԱՆ
ՊԱՇՏՈՆ	ԱՆՈՒՆ ԱԶԳԱՆՈՒՆ ՄՏՈՒՂՎՈՒԹՅՈՒՆ								
ՆԳՃ	Լ. ՂԱԼՈՒՄՅԱՆ								
Ճարտ	Մ. ԲՐԱՍԲԻԼԼԱ								
Ճարտ	Կ. ԱՌԱԲԵԼՅԱՆ								
<p>ԹԵՐԹԻ ԱՄՈՒՆԸ</p> <p>Ճակատ ըստ Ա-Գ առանցքների տարբերակ 1</p>									
<p>ՄԱՍՇԱԲԸ</p> <p>1:50</p>									
ԹԵՐԹԻ ԳԱՄԱՐԸ	ՆԱԽԱԳԾՄԱՆ ՕՐԱՄԱՍՏԱՐԻ								
	16.09.2009թ								
	ՆԱԽԱԳԾԻ ԳԱՄԱՐԸ								
	04-09								

Երկրաշարժի հետևանքով
անօթևան մնացած ընտանիքների
համար բնակարանաշինություն

Բնակելի տուն
Սպիտակ քաղաքում
երկու մնջարանով

Պայմանագիր 04/09

ՆԱԽԱԳԾԻ ՊԱՏՎԻՐԱՏՈՒ

«ԳԼԵՆԴԵԼ ԴԻԼԶ» ՓԲԸ

ՆԱԽԱԳԾՈՂ ԿԱԶՄԱԿԵՐՊՈՒԹՅՈՒՆ

Արխիտոն

«Վ. Երևան, Կարբանց 32
հեռ. +374 10 55-24-73
Ֆաքս +374 10 57-77-38
Էլ. փ. levonghulyan@yahoo.com



ՆԱԽԱԳԾԻ ՄԱՍՆԱԿԻՑՆԵՐ

ՊԱՇՏՈՆ	ԱՆՈՒՆ ԱԶԳԱՆՈՒՆ ՄՏՈՐԱԳՐՈՒԹՅՈՒՆ
ՆԳՃ	Լ. ԴԱՆՈՒՅԱՆ
Ճարտ	Մ. ԲՐԱՄԲԻԼԱ
Ճարտ	Կ. ԱՌԱՔԵԼՅԱՆ

ԹԵՐԹԻ ԱՆՈՒՆ

Կտրվածք 2-2

ՄԱՍՏՏԱԸ

1:50

ԹԵՐԹԻ ՀԱՄԱՐ	ՆԱԽԱԳԾԱՆՆ ՕՒՐԱՄԱՍՄԻՐ
	16.09.2009թ
ՆԱԽԱԳԾԻ ՀԱՄԱՐ	
	04-09

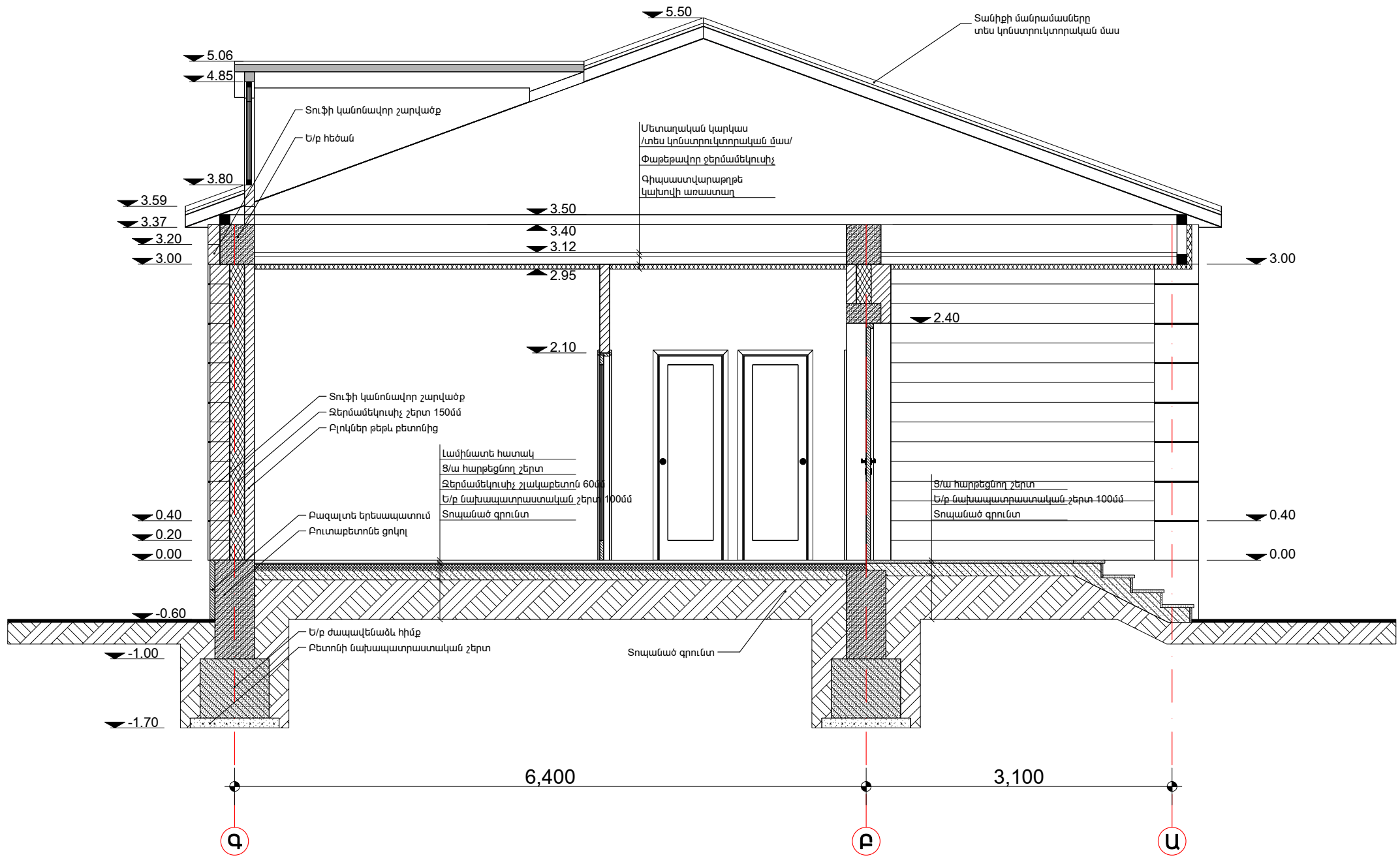

ՆԱԽԱԳԾ ԿԱՏԱՐ

Երկրաշարժի հետևանքով
անօթևան մնացած ընտանիքների
համար բնակարանաշինություն

Բնակելի տուն
Սպիտակ քաղաքում
Երկու մնջարանով

Պայմանագիր 04/09

ՆԱԽԱԳԾԻ ՊԱՏՎՈՐԱՏՈՒ

«ԳԼԵՆԴԵԼ ԴԻԼԶ» ՓԲԸ

ՆԱԽԱԳԾՈՂ ԿԱՑԱԿԵՐՊՈՒԹՅՈՒՆ

Արխիտոն

ՀՀ, ք. Երևան, Կարդախանյան 32
հեռ. +374 10 55-24-73
Ֆաքս +374 10 57-77-36
Էլ. փ. levonghakimyan@yandex.com



ՆԱԽԱԳԾԻ ՄԱՍՆԱԿԻՑՆԵՐ

ՊԱՇՏՈՆ	ԱՆՈՒՆ ԱԶԳԱՆՈՒՆ ՍՏՈՐԱԳՐՈՒԹՅՈՒՆ
ՆԳՃ	Լ. ԴԱՆՈՒՄՅԱՆ
Ճարտ	Մ. ԲՐԱՄԲԻԼԱ
Ճարտ	Կ. ԱՌԱՔԵԼՅԱՆ

ԹԵՄԻ ԼՍՈՒՆԸ

Կտրվածք 1-1

ՄԱՍՏՄԱՐԸ

1:50

ԹԵՄԻ ԿԱՍՈՐԸ

ՆԱԽԱԳԾՆԻ
ՕՒՐԱՄԱՏԱՊԻ

16.09.2009թ

ՆԱԽԱԳԾԻ ԿԱՍՈՐԸ

04-09

